



COLEGIO PEDRO DE CÓRDOVA

Sección primaria

Clave IEEPO

20PPR0114R

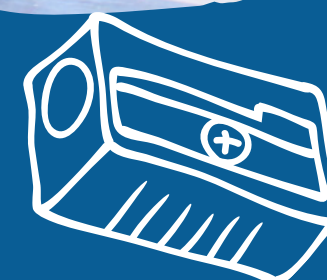



Propuesta educativa

- Modelo educativo 2022.
- Metodologías globalizadoras.
- Asesoría y regularización académica.
- Talleres extracurriculares.
- Área de psicología.
- Formación socioemocional.
- Formación holística.





Propuesta metodológica ABP



ABP

Implementación del Aprendizaje Basado en Proyectos

Metodología que favorece:

- La transversalidad de contenidos.**
- Procesos de investigación.**
- Contextualizada a la realidad del estudiante.**
- El trabajo colaborativo.**
- Aprendizaje significativo.**
- El desarrollo de habilidades y actitudes.**





Matemáticas constructivas

Propuesta matemática **CIME** que contempla:

Manipulación de libros y materiales concretos.

Regletas y geoplanos.

Apropiación de lenguaje formal matemático aplicados a la vida diaria.

Aprendizajes prácticos y significativos para el éxito en la vida académica y personal.



English PDC Kids

- Comunicación, lectura y redacción.
- Actividades didácticas interactivas y contextualizadas a su entorno.
- Dominio de habilidades contempladas:

lectura / reading

escritura / writing

oral / speaking

auditiva / listening

ENGLISH

Inglés interactivo





Tic's PDC

- **Tecnologías PDC, se enfoca en el desarrollo de un perfil informático del alumno de primaria.**
- **Aprendiendo conceptos básicos de informática, uso y utilidad de la paquetería office, navegación en internet segura y herramientas digitales.**

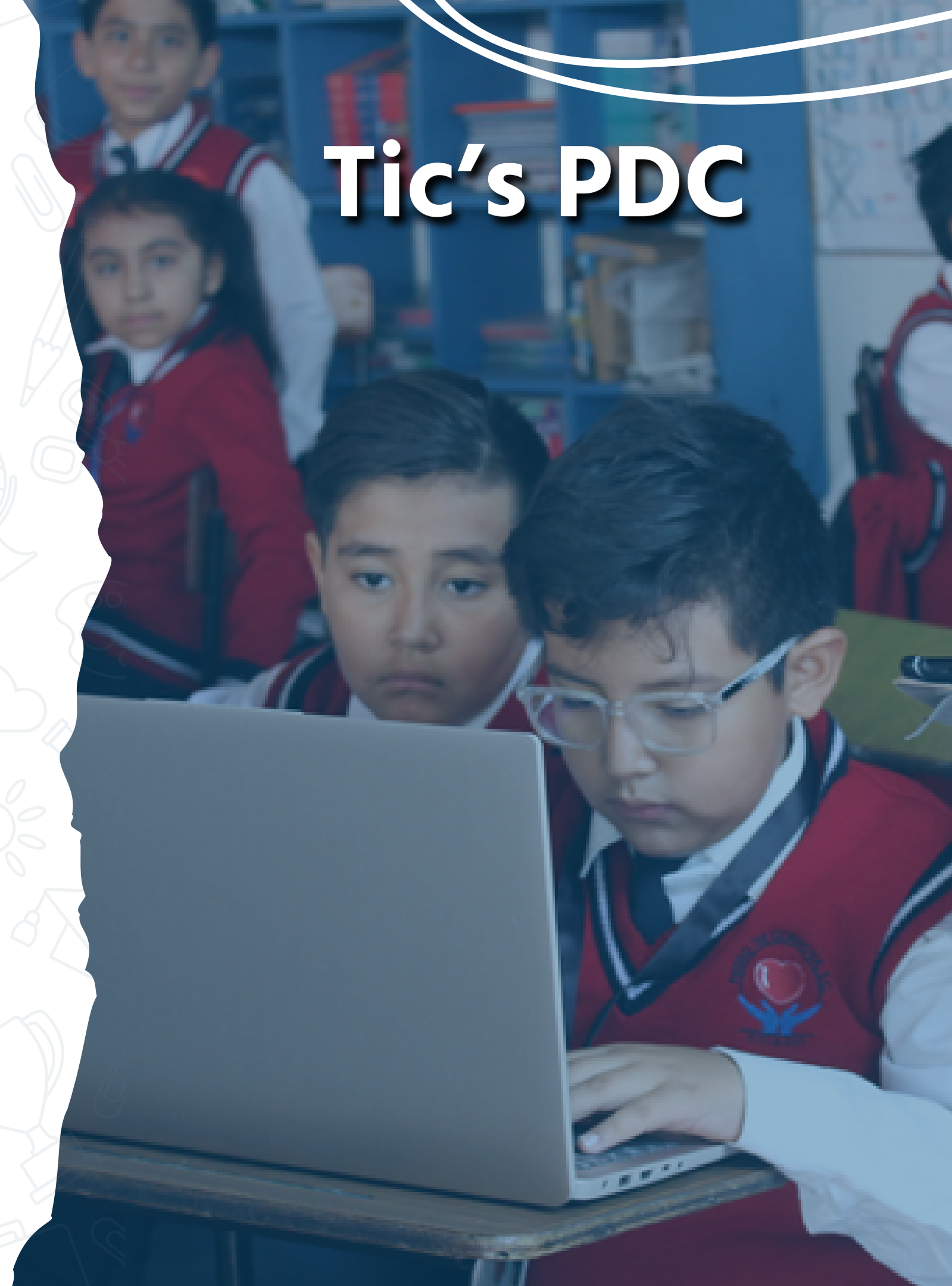
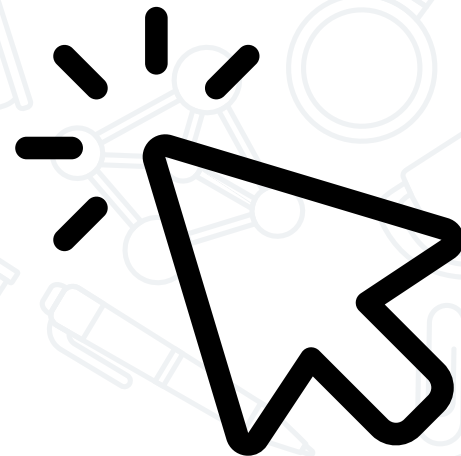

Nuestras actividades

- Talleres extracurriculares:

Dibujo

Garabatos

Música

Ajedrez

Manualidades

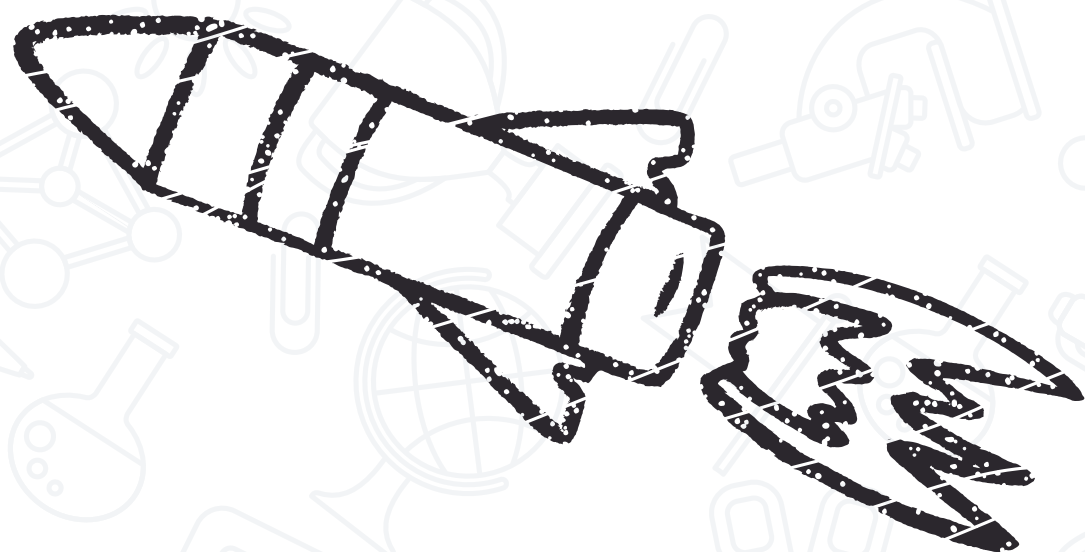

Nuestras actividades

- Asesoría y regularización académica.
- Festividades culturales:

Mes patrio

Día de muertos

Navidad

14 de febrero

Semana del niño



Nuestras actividades

- Presentación de proyectos trimestrales.
- Convivencias familiares.
- Celebración del aniversario del colegio.



30
Aniversario





Nuestros valores

Responsabilidad

Respeto

Humildad

Tolerancia

Solidaridad

Inclusión





Personal docente

✓ **Perfil profesional
apegado al nivel
educativo.**

✓ **Formación
docente
continua.**

✓ **Docentes con iniciativas,
creatividad, compromiso,
responsabilidad.**

✓ **Docentes con
valores y hábitos
positivos.**

Contacto

#sospdc



Director técnico
Manuel Leonardo Hernández Cruz.

951 146 5858



Coordinadora
Paola Martínez Angeles.

951 408 6383

pedrodecordova_primaria@hotmail.com

